



*Dragi prijatelji biciklisti, pozivamo vas na našu utrku*

## **6.XCO „Izgubljena ovca“ 30.08.2015.**

*Utrka se boduje kao UCI C2 i kup Hrvatske*

**ORGANIZATOR** Brdsko biciklistički klub «GROŽNJAN»  
info@bbk-groznjan.com ili bbk.groznjan@gmail.com  
098/927-3443 Manuel Vignini

**Vrsta utrke:** cross country (XCO) – Kup Hrvatske (klasa A) - UCI klasa C2

**Dužina staze:** 5 km duga staza, 2 km kratka staza, 250m mini staza

### **Opis staze :**

Staza je kružnog oblika dužine 5000 metara, te se nalazi na području oko pruge „Parenzane“. Nakon starta staza nas vodi kroz šumu uz povremene prolaskе livadama, nakon prvog takvog djela prolazimo ispod mostića „Parenzane“ ispod mjesta Peroj te penjemo se po zemljanoj-kamenitoj podlozi koja vodi do gornjeg dijela staze koji se vozi po šumskim putevima, a pri kraju dolazi tehnički spust, te nakon prolaska single-tracka penjemo se nazad prema „Parenzani“ djelomičnim single-trackom. U zadnjoj trećini staze čeka nas ravniji dio kroz šumu po zemljanoj podlozi koja nas u krajnjem dijelu ponovno single-trackom vodi do cilja, gdje nas prije kraja čeka vijugavi poligon (za veselje gledatelja)  
Staza će biti označena strelicama i trakama s obje strane.  
Stazu se može pregledati od petka 28.08.2015 od 12:00.

### **Startnine/Prijave:**

Startnine iznose:

- Početnici U7, U9, U11 – ne plaćaju startninu
- Početnici U13, U14, U15, Kadeti – ne plaćaju startninu
- Veterani, Sport i Rekreativci – 70,00 kn (10,00 eur)
- Elite, U23 i Juniori – 130,00 kn (17,00 eur)

**Predprijave su moguće do 27.08.2015. (do 24:00h), a odjave do 28.08.2015. u 12:00 sati. Za zakašnjele prijave iste se uvećavaju za 50%, a kod neotkazivanja prijave i nedolaska na utrku startnina će se naplatiti matičnom klubu.**

Kod predprijava molimo vas da navedete ime i prezime, kategoriju, UCI kod, broj licence i klub pripadnosti.

Moguće je uplatiti startninu na žiro-račun kluba br. **HR9624020061100577857** ili na dan utrke.

Prijave i kopije uplate poslati na e-mail **registration@bbk-groznjan.com**

### **Nelicencirani natjecatelji:**

Moguće je nastupiti kao nelicencirani natjecatelj u kategorijama SPORT, VETERAN ili REKREATIVAC pod uvjetom ishoda jednodnevnice licence. Nelicencirani natjecatelji se moraju prijaviti najkasnije do 27.08.2015. u 12:00 sati i uplatiti iznos od 50,00 kn na žiro-račun kluba **HR9624020061100577857** za troškove izdavanja jednodnevnice licence, i do tog roka sve poslati na e-mail kluba (kopija uplate i osobni podaci: **Ime i prezime, datum rođenja, OIB, adresa**)

## Prijave i podjela brojeva:

Na označenom štandu uz samu lokaciju Starta/Cilja.

Podjela brojeva će se obaviti u subotu 29.08.15. od 18:00 do 20:00 sati i u nedjelju 30.08.15. od 08:00 do 10:30 sati, te jedan sat prije starta pojedine kategorije.

Podjela čipova izvršiti će se na istom mjestu kod mjerne službe Adriatic Timing.

## Start/Cilj:

Livada ispod ceste Buje-Grožnjan (prije skretanja za Marušiče), pravac dolaska biti će označen strelicama i natpisima MTB. Početak od 11:00h nadalje ovisno o kategorijama, cilj je na istom mjestu.

Kategorije	Start	Krugova	Dužina km
Početnici U7,U9	16:00	6 mini krugova	1,5
Početnici U11	16:30	10 mini krugova	2,5
Početnici U13,U14,U15	11:00	4 mala kruga	8
Kadeti	12:00	4 duga kruga	20
Veterani A,B,C	12:00	4 duga kruga	20
Veterani D	12:00	3 duga kruga	15
Rekreativci	12:00	2 duga kruga	10
Sport	14:00	4 duga kruga	25
Elite & U23M	14:00	6 duga kruga	30
Elite & U23Ž	14:00	5 duga kruga	25
Juniori	14:00	5 duga kruga	25

\*Prozivka sudionika za ulazak u startnu poziciju izvršiti će se 15 minuta prije starta pojedine kategorije.

\*Broj krugova za svaku kategoriju podložan je promjenama u skladu sa odlukom glavnog suca.

## Proglašenje pobjednika i ručak:

Nakon završetka utrke ručak je organiziran uz samu stazu od 14:00h, a proglašenje pobjednika od 17:00 sati.

Nagrade će biti pehari/medalje za prva 3 plasirana iz svake kategorije, te novčane nagrade za kategorije Elite&U23M, Elite&U23Ž, Juniori M, Juniorke i Veterani (sve kategorije skupa)

Kategorija /Mjesto	Elite&U23M	Elite&U23W	Junior M	Junior W	Veterani (svi)
1	160,00 eur	160,00 eur	60,00 eur	60,00 eur	40,00 eur
2	130,00 eur	130,00 eur	45,00 eur	45,00 eur	30,00 eur
3	100,00 eur	100,00 eur	35,00 eur	35,00 eur	25,00 eur
4	80,00 eur	80,00 eur	30,00 eur	30,00 eur	20,00 eur
5	65,00 eur	65,00 eur	20,00 eur	20,00 eur	15,00 eur
6	55,00 eur	55,00 eur			
7	50,00 eur	50,00 eur			
8	45,00 eur	45,00 eur			
9	40,00 eur	40,00 eur			
10	30,00 eur	30,00 eur			
<b>TOTAL</b>	<b>755,00 eur</b>	<b>755,00 eur</b>	<b>190,00 eur</b>	<b>190,00 eur</b>	<b>145,00 eur</b>

## Feed zone:

Organizator osigurava feed zonu sa vodom u čašama i voćem, koja će biti označena natpisom. Svaki klub dobiti će dvije akreditacije za ulazak u feed-zonu, koju međutim moraju zatražiti prilikom prijave. Kategorije U7, U9 i U11 nemaju feed-zonu.

## Opći propisi:

Primjenjuje se MTB tehnički pravilnik HBS-a, pravilnik MTB UCI-a te opća pravila UCI-a. Vozači startom utrke prihvaćaju ova pravila i voze na vlastitu odgovornost, sa ispravnim MTB biciklom i obaveznom zaštitnom biciklističkom kacigom. Organizator ne snosi odgovornost za eventualne štete učinjena od strane vozača na vlastitoj ili tuđoj opremi te trećim osobama.

## Žalbe:

Žalbe za događaje tijekom natjecanja vozač predaje glavnom sudcu u pisanom obliku najkasnije 15 minuta nakon završetka sporne utrke uz polog od 240,00 kn.

Žalbe na rezultate vozač predaje glavnom sudcu u pismenom obliku najkasnije 15 minuta nakon objave rezultata uz polog od 240,00 kn.

## Karta staza:

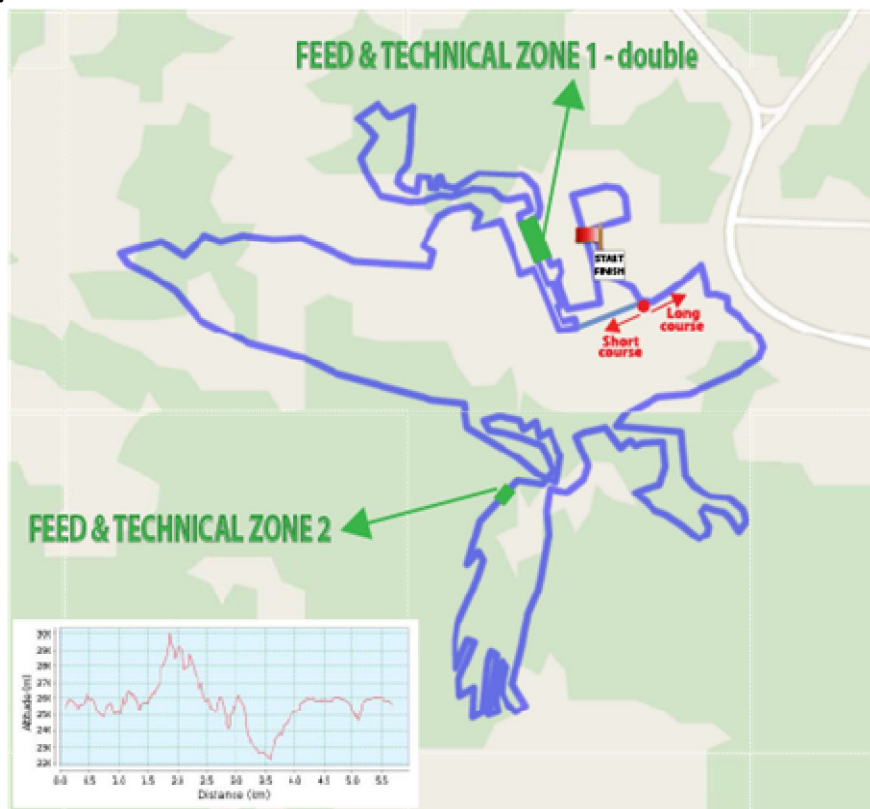

*Moguće su sitne izmjene staze do prvog dana otvorenih treninga.*

## Visinski profil duge staze



## Visinski profil kratke staze



### Mogućnosti smještaja:

- Popis iznajmljivača na stranicama Turističke zajednice Grožnjana ([www.tz-groznjan.hr](http://www.tz-groznjan.hr))
- Bike Hotel Garden Istra Umag
- Mogućnost kampiranja uz stazu

### Parking i rezervacija mjesta:

Parking za posjetitelje biti će organiziran na parceli u blizini staze, dolazak sa glavne ceste. Nudimo vam mogućnost rezervacije parkirnog mjesta za vaše kombi vozilo ili kamper na posebno označenim mjestima u blizini staze, potrebno je samo da nam dostavite veličinu parcele koju želite.

### Pravac dolaska:

Mjesto utrke nalazi se na cesti Buje-Grožnjan, skretanje sa asfalta je nakon sela Bankovci. Dolazak na sam parking utrke biti će vidljivo označen strelicama i tablama MTB sa obje strane dolaska.

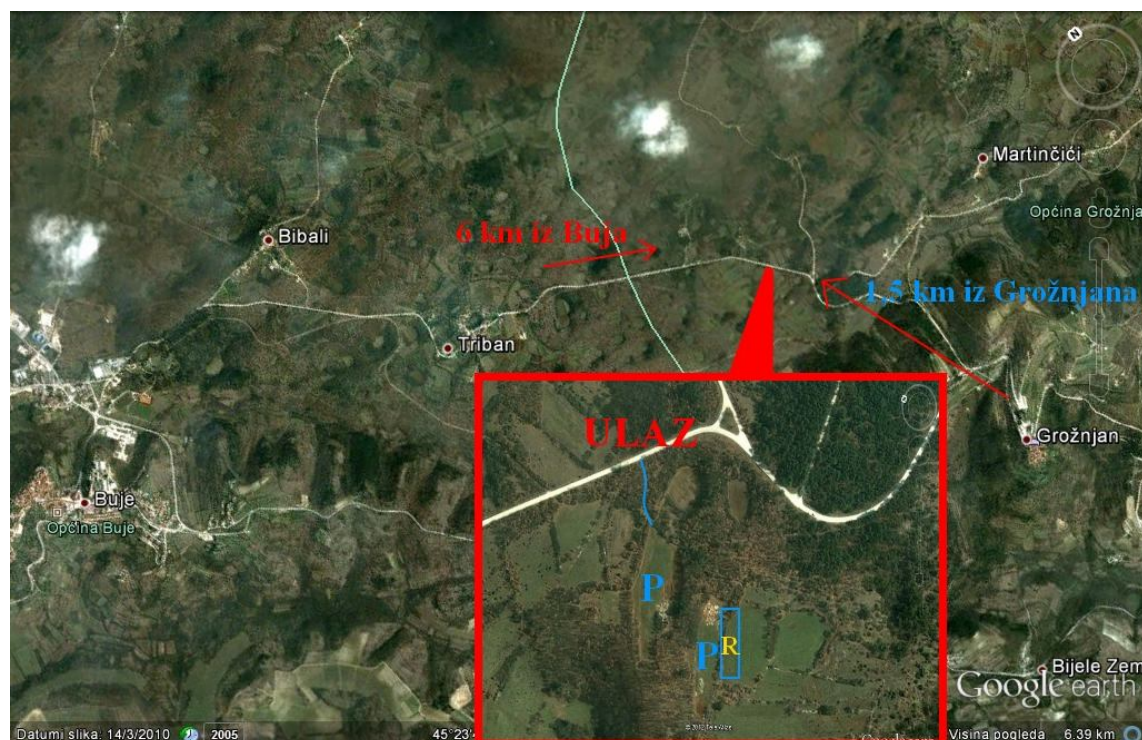

*Za sve eventualne nejasnoće slobodno nam se javite na naše kontakte.*

*Veselimo se vašem dolasku i želimo vam da provedete jedan ugodan dan u dobrom društvu !*