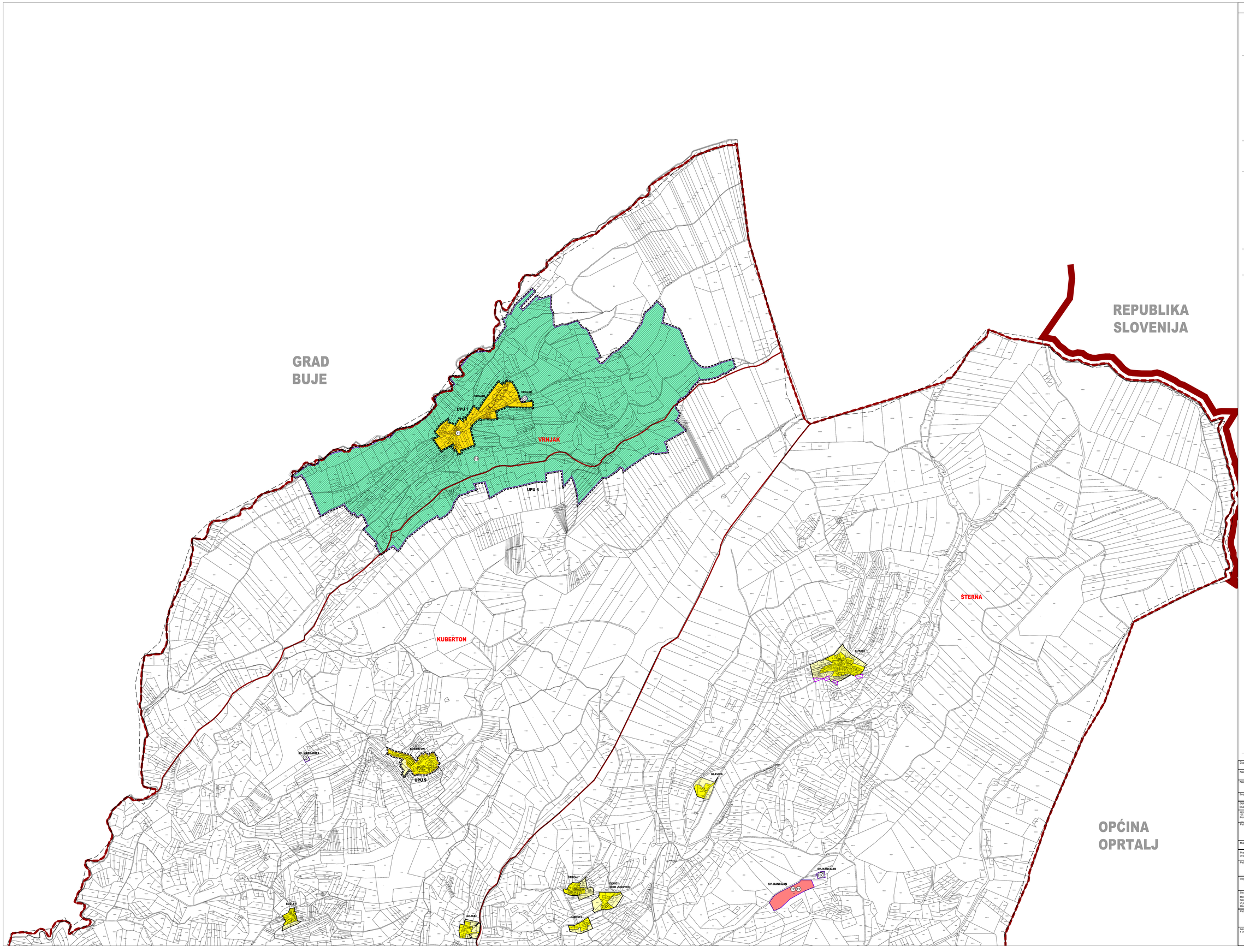

4A. GRAĐEVINSKA PODRUČJA

TUMAČ ZNAKOVA

- GRANICA OBUHVATA PLANA
- DRŽAVNA GRANICA
- GRANICA OPĆINE PREMA DGU
- GRANICA STATISTIČKOG NASELJA PREMA DGU
- GRANICA GRAĐEVINSKOG PODRUČJA NASELJA
- GRANICA IZDVOJENOG GRAĐEVINSKOG PODRUČJA IZVAN NASELJA
- GRAĐEVINSKO PODRUČJE - IZGRAĐENI DIO
- GRAĐEVINSKO PODRUČJE - NEIZGRAĐENI DIO
- GRAĐEVINSKO PODRUČJE - NEIZGRAĐENI I NEUREĐENI DIO
- OZNAKE S IZMJENA I DOPUNA

RAZVOJ I UREĐENJE POVRŠINA NASELJA

vjerojatno	zasigurno	
		GRAĐEVINSKO PODRUČJE NASELJA I IZDVOJENI DJELOVI GRAĐEVINSKOG PODRUČJA NASELJA
		DIO NASELJA ZA URBANU PREOBRAZBU
	T1	DIFUZNI HOTEL VRNJAK T1

RAZVOJ I UREĐENJE POVRŠINA IZVAN NASELJA

D	D	JAVNA I DRUŠTVENA NAMJENA DE - muzej
I	I	GOSPODARSKA NAMJENA - PROIZVODNA I1 - pretežito industrijska I2 - pretežito obrtna I4 - poljoprivredna proizvodnja
K	K	GOSPODARSKA NAMJENA - POSLOVNA K - ugostiteljsko-poslovna
T	T	GOSPODARSKA NAMJENA - UGOSTITELJSKO-TURISTIČKA TP - turistička potrošnja T1 - turizam T2 - turistička naselja
R	R	SPORTSKO-REKREACIJSKA NAMJENA R1 - golf igralište R3 - športsko/ljetni park
		GROBLJA I GROBNE GRAĐEVINE
IS		POVRŠINE INFRASTRUKTURNIH SUSTAVA – uređaj za pročišćavanje otpadnih voda (UPOV)

PODRUČJA S OGRANIČENJIMA U KORIŠTENJU

5.1	HUMAK S CRKVOM SV. IVANA
●	MIKROLOKACIJA KOZONOŠKE

UVJETI KORIŠTENJA I ZAŠTITE PROSTORA
PODRUČJA PRIMJENE POSEBNIH MJERA UREĐENJA I ZAŠTITE

UPU	GRANICA OBVEZNE IZRADE URBANISTIČKOG PLANA UREĐENJA (UPU)

1 Km

0 50 100 200 500 M

M 1:5.000

Županija: ISTARSKA	Općina: GROŽNJAN-GRISIGNANA
Naziv prostornog plana: IL IZMJENE I DOPUNE PROSTORNOG PLANA UREĐENJA OPĆINE GROŽNJAN-GRISIGNANA PRIJEDLOG PLANA ZA PONOVNU JAVNU RASPRAVU	
Naziv kartografskog prikaza: GRAĐEVINSKA PODRUČJA	
Broj kartografskog prikaza: 4A.	Mjerilo kartografskog prikaza: 1 : 5 000
Odluka o izradi Plana: Službene novine Općine Grožnjan-Grisignana 5/20	Odluka predstavničkog tijela o donošenju plana:
Javna rasprava (datum objave): 37. prosinca 2020. (Glas Istre) Ponovna javna rasprava (datum objave):	Javni uvid održan: od 09. prosinca do 18. prosinca 2020. Ponovni javni uvid održan: od 12. ožujka do 19. ožujka 2021.
Pečat tijela odgovornog za provođenje javne rasprave: M.P.	Odgovorna osoba za provođenje javne rasprave: ime prezime
Mišljenje Zavoda za prostorno uređenje Istarske županije:	
Pravna osoba koja je izradila plan: APE d.o.o. za arhitekturu, planiranje i ostale prostorne djelatnosti Ozaljska 61, 10000 Zagreb, tel. 01/3097 572, fax. 01/3011 417	
Pečat pravne osobe koja je izradila plan:	Odgovorna osoba: SANDRA JAKOPEC, dipl.ing.arh.
Odgovorni voditelj izrade nacrta prijedloga plana: SANDRA JAKOPEC, dipl.ing.arh.	
Stručni tim u izradi plana: MIRELA ĆORIĆ, dipl.ing.arh. NIKTA BOŽIĆ, dipl.ing.arh. ANA-MARIA ŠKUNCA, mag.ing.arch. MARJANA ZLODRE, mag.ing.arch.	IVANA PANCIROV, dipl.ing.arh. IVANA MARIĆ, bacc.ing.arch. ANA-MARIA ŠKUNCA, bacc.ing.arch. JULIA BJELOBRAK, dipl.iur.
Pečat predstavničkog tijela: M.P.	Predsjednik upravnog vijeća: ime prezime
Istovjetnost ovog prostornog plana s izvornikom ovjerava:	Pečat nadležnog tijela: M.P.

PROSTORNI PLAN UREĐENJA OPĆINE GROŽNJAN-GRISIGNANA - II. IZMJENE I DOPUNE