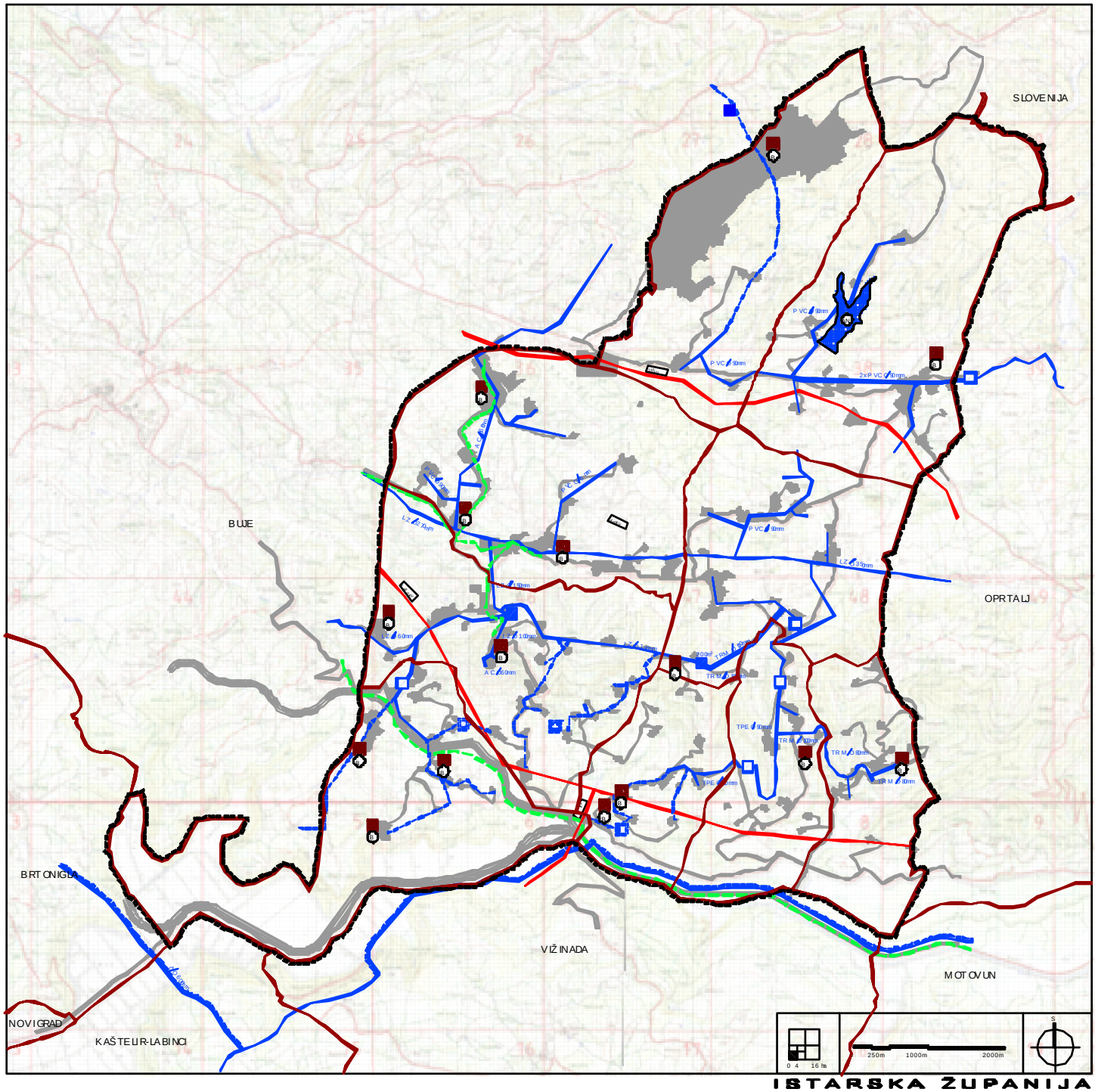

ISTARSKA ŽUPANIJA
OPĆINA GROŽNJAN
PROSTORNI PLAN UREĐENJA
INFRASTRUKTURNI SUSTAVI I MREŽE

Kartografski prikaz br. 2. 1:25 000

TUMAČ:

GRANICE

Teritorijalne i statističke granice

- DRŽAVNA I ŽUPANIJSKA GRANICA
- GRANICA OPĆINE
- GRANICA NASELJA

Ostale granice

- OBUHVAT PROSTORNOG PLANA

ENERGETSKI SUSTAV

NAFTA I PLIN

Plinovod

- REGIONALNI (planirani)
- LOKALNI (planirani)

ELEKTROENERGETIKA

Elektroprijenosni uređaj

- DALEKOVOD 110kV POSTOJEĆI
- DALEKOVOD 35(20)kV POSTOJEĆI

VODNOGOSPODARSKI SUSTAV

KORIŠTENJE VODA

Vodoopskrba

- VODOZAHVAT - PODZEMNI (planirani)
- VODOSPREMA
- VODOSPREMA (planirana)
- VODNA KOMORA
- VODNA KOMORA (planirana)

post. plan

- MAGISTRALNI VODOOPSKRBNI CJEVOVOD

post. plan

- OSTALI VODOOPSKRBNI CJEVOVODI

Korištenje energije

- AKUMULACIJA (planirana) za navodnjavanje zemljišta

Odvodnja otpadnih voda

- UREĐAJ ZA PROČIŠĆAVANJE (planirani) biološki

Županija: ISTARSKA ŽUPANIJA Općina/grad: OPĆINA GROŽNJAN	
Naziv prostornog plana: PROSTORNI PLAN UREĐENJA OPĆINE GROŽNJAN	
Naziv kartografskog prikaza: INFRASTRUKTURNI SUSTAVI I MREŽE	
Broj kartografskog prikaza: 2	Mjerilo kartografskog prikaza: 1:25000
Program mjera za unapređenje stanja prostora (službeno glasilo): SN Grožnjan br. 03/08	Odluka predstavničkog tijela o donošenju (službeno glasilo): SN Istarske županije broj 16/07, 2/08, 6/08, 9/09, 6/10, 10/10
Javna rasprava (datum početka i završetka): 19. 09. 2007g	Javni uvid od/do: od: 26. 09. 2007g. do: 26. 10. 2007g.
Pečat tijela odgovornog za provođenje javne rasprave	Odgovorna osoba za provođenje javne rasprave: Rino Duši
Suglasnost na plan prema članku 98. Zakona o prostornom uređenju (Narodne novine, br. 76/07): broj suglasnosti klasa: 350-02/08-01/1	datum: Pula, 31.12.2008g.
Pravna osoba/tijelo koje je izradilo plan: **URBANISTIČKI INSTITUT RVATSKE d.d.** Florenski park 4, 10 000 Zagreb, tel.01 34 804 300 fax 01/4812706	
Pečat pravne osobe/tijela koje je izradilo plan	Odgovorna osoba: mr.sc. Ninoslav Dusper, dipl.ing.
Koordinator plana: Lidija Škec, dipl.ing.	
Stručni tim u izradi plana i planeri suradnici: Renata Fakin, ing.građ. Dunja Ožvatić, dipl.ing. Nataša Avakumović, dipl.ing.arh.	Mladen Kardum, ing.građ. Laura Vitasović-Vojnić, dipl.ing.građ. Dean Vučić, ing.građ.
Pečat predstavničkog tijela	Predsjednik predstavničkog tijela: prof. Claudio Stocovac
Istovjetnost ovog prostornog plana sa izvornikom ovjerava: (ime, prezime i potpis)	Pečat nadležnog tijela: (ime, prezime i potpis)