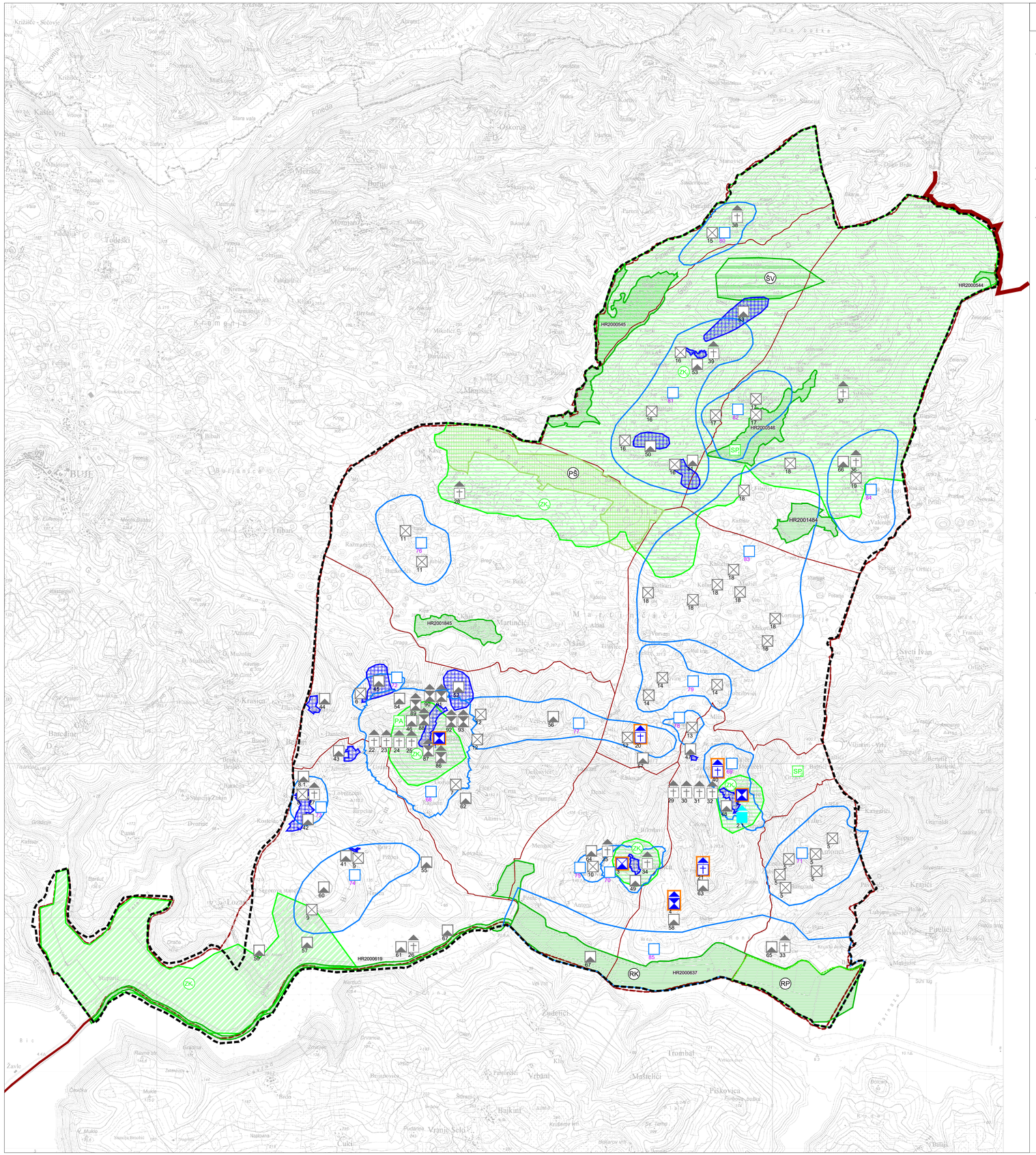

GRANICE

Teritorijalne i statističke

- DRŽAVNA I ŽUPANIJSKA GRANICA
- GRANICA OPĆINE GROŽNJAN PREMA DGU
- GRANICA STATISTIČKOG NASELJA PREMA DGU

Ostale granice

- GRANICA OBUHVATA PLANA

UVJETI KORIŠTENJA
PODRUČJA POSEBNIH UVJETA KORIŠTENJA

GRADITELJSKA BAŠTINA

- ŽUPANIJSKI ZNAČAJ

status zaštite: R | PR | ZPP

Arheološka baština

- ARHEOLOŠKO PODRUČJE
- ARHEOLOŠKI LOKALITET
  8.1 - humak uz crkvicu Sv. Ivana
  41 - Pižoni
  42 - Sv. Ivan (Bijele zemlje)
  43 - Saltarija
  44 - Radanići
  45 - Peroj, Vrh Roman, Stara Caneva
  46 - Grožnjan
  47 - Sv. Krži (S. Croce)
  48 - Zavrlje
  49 - Kostanjica
  50 i 51 - Donja i Gornja Gomila
  52 - Fratiko, Kanjola (M. Frasco, M. Caloini, M. Cagnoli)
  53 - Kuberton, Ušćak
  54 - grožđe Sv. Vida
  55 - Rupe
  56 - Kalični Veli (Gornji Kalcini)
  57 - Sv. Juraj
  58 - Sv. Pelagij (Stancija Silić)
  59 - Sv. Anton
  60 - Sažoni - Sv. Marko
  61 - Baštija
  62 - Bolara
  63 - Sv. Primo i Felicijan
  64 - Sv. Stjepan
  65 - Sv. Petar
  66 - Šterna
  67 - Dolina Mirne

Povijesna graditeljska cjelina

- GRADSKA NASELJA
  1 - Grožnjan (kulturno povijesna cjelina) - Z-5326
  2 - Zavrlje (povijesna urbanistička cjelina) - Z-4450
- GRADSKO SEOSKA NASELJA
  3 - Kostajnica (kulturno povijesna cjelina) - Z-4103
- SEOSKA NASELJA
  5 - Antonci, Pincini, Krti, Zubini, Buzecani, Vižintini
  6 - Peroj
  7 - Gorjani
  8 - Sv. Ivan
  9 - Pižoni, Sažoni
  10 - Sv. Stjepan
  11 - Ljubići, Franci
  12 - Perići, Kalcini Mali, Gornji Kalcini (Veli Kancini), Sv. Juraj
  13 - Podestadići (Ražmani)
  14 - Šaini, Rovini, Vigini
  15 - Vrnjak
  16 - Gornja i Donja Gomila, Bužleti, Kuberton
  17 - Šercaj, Gojaki, Jugovci
  18 - Filarija, Pašudija, Kaštelir, Mužići, Kortinari, Makovci, Kolari, Poropati, Boškari
  19 - Šterna

Povijesni sklop i građevina

- GRADITELJSKI SKLOP
  4 - Stancija Silić - RRI-0323-1973.
  86 - Kuća kod Pošte
  87 - Dvije gospodarsko-stambene građevine
  88 - Kuća "Kozlad"
  89 - Kuća "Mura"
  90 - Četiri gospodarsko-stambene građevine
  91 - Gospodarsko-stambena građevina
  92 - Kuća "Motovun"
  93 - Kuća "Župni ured"
- CIVILNA GRAĐEVINA
  2.1 - gradski fortifikacijski sustav Zavrlja
- SAKRALNA GRAĐEVINA
  20 - crkva sv. Jurja na groblju - RRI-0024-1961.
  21 - Crkvoti, Crkva sv. Prima i Felicijana - Z-606
  22 - Župna crkva sv. Vida, Modesta i Krescencije u Grožnjanu
  23 - crkva sv. Kuzme i Damjana podno sjeveroistočnih zidina Grožnjana
  24 - crkva sv. Nikole na grožnjanskom groblju i kapela sv. Duha kod groblja
  25 - crkva sv. Vida na starom grožnjanskom groblju
  26 - crkva Bl. Dj. Marije "od Baštije"
  27 - crkva sv. Ivana Krstitelja u istoimenom naselju
  28 - crkva sv. Florijana u bližini istoimenog naselja
  29 - župna crkva Rođenja Bl. Dj. Marije u Zavrlju
  30 - crkva Bl. Dj. Marije od sv. Krunice u Zavrlju
  31 - crkva sv. Roka podno gradskih vrata u Zavrlju
  32 - crkva sv. Andrije na groblju sjevernu od Zavrlja
  33 - crkva sv. Petra pokraj naselja Antonci
  34 - župna crkva sv. Petra i Pavla u Kostanjici
  35 - crkva sv. Stjepana na prilazu Kostanjici
  36 - crkva sv. Mihovila u Šterni
  37 - crkva sv. Kancijana na groblju iznad Šterne
  38 - crkva Bl. Dj. Marije u Vrnjaku
  39 - crkva sv. Lovre u Kubertonu
  40 - poklonac na brdu sv. Andrije - Z-5230
- KULTIVIRANI KRAJOLIK
  68 - Grožnjan
  69 - Zavrlje
  70 - Kostanjica
  71 - Antonci, Pincini, Krti, Zubini, Buzecani i Vižintini
  72 - Peroj, Vrh Roman
  73 - Sv. Ivan
  74 - Pižoni, Sažoni
  75 - Sv. Stjepan
  76 - Ljubići, Franci
  77 - Perići, Kalcini Mali, Kalcini Veli (Gornji Kalcini) i Sv. Juraj
  78 - Ražmani, Podestadići
  79 - Šaini, Rovini, Vigini
  80 - Vrnjak
  81 - Gornja i Donja Gomila, Bužleti i Kuberton
  82 - Šercaj, Gojaki i Jugovci
  83 - Filarija, Pašudija, Kaštelir, Mužići, Kortinari, Makovci, Kolari, Poropati, Boškari
  84 - Šterna
  85 - Krajolik terasastih kultura kanjona rijeke Mirne od Ponte portona do listanskih toplica

PRIRODNA BAŠTINA

Dijelovi prirode zaštićeni Prostornim planom Istarske županije - planska zaštita

- ŠV — POSEBNI REZERVAT ŠUMSKE VEGETACIJE
  ŠV - Šuma bukve i pitomog kestena kod sela Vrnjak
- PŠ — PARK ŠUMA
  PŠ - Kornarija
- RP — REGIONALNI PARK
  RP - regionalni park područja Mirne
- ZK — ZNAČAJNI KRAJOBRAZ
  ZK_1 - Sjeverni obronci kanjona rijeke Mirne ispod Nove Vasi
  ZK_2 - Fišini dio od Kaštela do Čepića - bujski kras

Dijelovi prirode zaštićeni Prostornim planom uređenja Općine Grožnjan - planska zaštita

- ZK — ZNAČAJNI KRAJOBRAZ
  ZK_3 - Značajni krajobraz Grožnjan
  ZK_4 - Značajni krajobraz Kostajnica
  ZK_5 - Značajni krajobraz Zavrlje
- SP — SPOMENIK PRIRODE
  SP_1 - lokva u Gržičima
  SP_2 - Martineška jama kod Filarije
- PA — SPOMENIK PARKOVNE ARHITEKTURE
  PA - skupina stabala na ulazu u Grožnjan

EKOLOŠKA MREŽA NATURA 2000

PODRUČJA EKOLOŠKE MREŽE NATURA 2000 - zaštita u smislu Zakona o zaštiti prirode
HR2000545 vlažne livade kod Marušića,
HR2000546 vlažne livade uz Jugovski potok (Šercaj),
HR2001484 Istra - Čački,
HR2001845 Istra-Martinčići,
HR2000619 Mirna i šire područje Butonige,
HR2000637 Motovunska šuma
HR2000544 Vlažne livade uz potok Malinska

M 1:25.000
0 250 500 1000 2000 M
S

Županija: ISTARSKA	Općina: GROŽNJAN - GRISIGNANA
Naziv prostornog plana: II. IZMJENE I DOPUNE PROSTORNOG PLANA UREDENJA OPĆINE GROŽNJAN - GRISIGNANA	
Naziv kartografskog prikaza: UVJETI KORIŠTENJA I ZAŠTITE PROSTORA PODRUČJA POSEBNIH UVJETA KORIŠTENJA	
Broj kartografskog prikaza: 3.1.	Mjerilo kartografskog prikaza: 1 : 25 000
Odluka o izradi plana: Službene novine Općine Grožnjan Grisignana 5/20.	Odluka predstavničkog tijela o donošenju plana: Službene novine Općine Grožnjan Grisignana 6/21.
Javna rasprava (datum objave): 07. prosinca 2020. (Glas Istre) Ponovna javna rasprava (datum objave): 05. ožujka 2021. (Glas Istre)	Javni uvid održan: od 09. prosinca 2020. do 18. prosinca 2020. godine Ponovni javni uvid održan: od 12. ožujka 2021. do 19. ožujka 2021. godine
Pečat tijela odgovornog za provođenje javne rasprave: M.P.	Odgovorna osoba za provođenje javne rasprave: CLAUDIO STOCOVAZ, Načelnik Općine
Suglasnost na plan: Mišljenje Zavoda za prostorno uređenje Istarske županije KLASA: 350-02/20-04/05 URBROJ: 2163/1-20-01/7-21-09 od 01. travnja 2021.	
Pravna osoba koja je izradila plan: **APE** d.o.o. za arhitekturu, planiranje i ostale poslovne djelatnosti Ozaljska 61, 10000 Zagreb, tel/fax. 01/309-7572	
Pečat pravne osobe koja je izradila plan:	Odgovorna osoba: SANDRA JAKOPEC, dipl.ing.arh.
Odgovorni voditelj izrade nacrta prijedloga plana: SANDRA JAKOPEC, dipl.ing.arh.	
Stručni tim u izradi plana: MIRELA ČORDAŠ dipl.ing.arh. NIKŠA BOŽIĆ, dipl.ing.arh. VLATKA ŽUNEC, mag.ing.arch. MARIJANA ZLODRE, mag.ing.arch.	IVANA PANCIROV, dipl.ing.arh. IVANA MARIĆ, mag.ing.arch. MATE ĆURIĆ, dipl.ing.građ. JULIKA BJELOBABA, dipl.iur.
Pečat predstavničkog tijela: M.P.	Predsjednica općinskog vijeća: ROBERTA VERONEZE
Istovjetnost ovog prostornog plana s izvornikom ovjerava:	Pečat nadležnog tijela: M.P.

II. IZMJENE I DOPUNE PROSTORNOG PLANA UREĐENJA OPĆINE GROŽNJAN-GRISIGNANA